Medienpädagogische Elternarbeit

Christa Rahner-Göhring

Freie Referentin des Landesmedienzentrums Baden-Württemberg

Stuttgart, 14. März 2018

KINDER MEDIEN LAND Baden-Württemberg

Ausgangspunkt

Kinder lernen von den Eltern

➔ Eltern müssen wenigstens in Ansätzen medienkompetent sein

Ausgangspunkt

Viele Eltern sind selbst mit dem Umgang mit digitalen Medien überfordert oder mindestens verunsichert

Ausgangspunkt

Eltern wollen ihre Kinder vor „Bösem“ schützen

➔ Aber was ist das?

Ausgangspunkt

Elternabende in Kindergarten und Schule wecken das Bewusstsein dafür, dass sich Eltern mit Medienthemen beschäftigen müssen, um die Kinder kompetent unterstützen zu können

Eltern-Medienmentoren

Das Eltern-Medienmentoren-Programm ist ein Projekt im Rahmen der Initiative „Kindermedienland Baden-Württemberg“ und wird vom Landesmedienzentrum Baden-Württemberg im Auftrag des Staatsministeriums Baden-Württemberg durchgeführt

KINDER MEDIEN LAND Baden-Württemberg

http://www.elternmedienmentoren.de

Eltern-Medienmentoren

Elternabend

- ➔ Informationsveranstaltung im Kindergarten oder in der Schule
- ➔ Allgemeine oder spezielle Themen

Eltern-Medienmentoren

Eltern-Schulung (12 Zeitstunden)

- ➔ Eltern erschließen sich die Welt der Medien
- ➔ Eltern entwickeln Verständnis für die Anliegen ihrer Kinder
- ➔ Eltern können Themen in Klassenpflegschaften und im Gespräch mit anderen Eltern und Erwachsenen einbringen

Eltern-Medienmentoren

Eltern-Kind-Workshop (3 Zeitstunden)

- ➔ Mit Informationen und gemeinsamen praktischen Phasen
- ➔ Stärkt den Dialog in der Familie

Eltern-Medienmentoren-Programm

2017:

- Rund 90 Einführungsveranstaltungen (Elternabende)
- Rund 40 Praxisworkshops (mehr als die Hälfte als Eltern-Kind-Workshop)

KINDER MEDIEN LAND Baden-Württemberg

http://www.elternmedienmentoren.de

Eltern-Medienmentoren-Programm

2017:

- Rund 100 Personen zu Eltern-Medienmentoren ausgebildet

Baden-Württemberg

http://www.elternmedienmentoren.de

Eltern-Medienmentoren-Programm

2017:

- Rund 30 Veranstaltungen für Personen mit Migrationshintergrund
- 1 Schulung in einer Flüchtlingsunterkunft

Fragen von Eltern

Thema Sicherheit

Wie können die Geräte kindersicher gemacht werden?

Fragen von Eltern

Thema Zeit

Wieviel Zeit darf mein Kind mit Medien verbringen, wieviel ist zu viel?

Fragen von Eltern

Thema Smartphone

Ab welchem Alter kann mein Kind ein Smartphone bekommen?

Fragen von Eltern

Thema Spiele

Wie lange darf ein Kind am PC spielen?

Fragen von Eltern

Thema Konflikte

Was kann ich tun, wenn mein Kind ständig gegen meine Vorgaben verstößt?

Erwartungen von Eltern

Eltern suchen einfache Antworten auf komplexe Themen

Erwartungen von Eltern

Manche Eltern suchen einfache Lösungen für ihre Erziehungsprobleme

Erwartungen von Eltern

Viele Eltern suchen die Bestätigung für ihre Ängste oder ihre Einstellungen

Medienpädagogische Elternarbeit

- ➔ Schafft Raum zum Sprechen und Zuhören
- ➔ Nimmt die Eltern ernst
- ➔ Gibt keine Ratschläge

Medienpädagogische Elternarbeit

- ➔ Beseitigt Ängste durch praktische Beispiele
- ➔ Schafft Verständnis für die Situation der Kinder (Pädagogik)

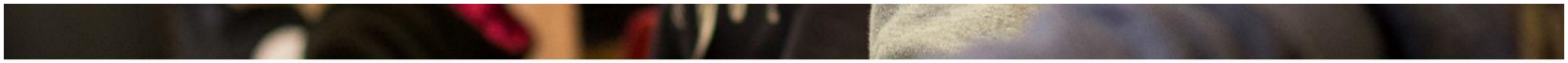

WILLKOMMEN

Die ComputerSpielSchule Stuttgart erwartet Sie/Euch **jeden Freitag, 14.00 bis 18.00 Uhr.** Willkommen sind Jung und Alt, um gemeinsam die Welt der Games zu erkunden oder in spannenden Herausforderungen gegeneinander anzutreten. Das Angebot ist komplett kostenlos und bedarf nur bei größeren Gruppen einer Anmeldung.

In diesem Fall und bei weiteren Fragen sendet einfach eine E-Mail an **computerspielschule@lmz-bw.de**

KINDER MEDIEN LAND Baden-Württemberg

http://computerspielschule-stuttgart.de/

http://www.elternmedienmentoren.de

Methodisch

- ➔ An eigene Lebenswelten anknüpfen (z.B. an eigene Gefühle in der Pubertät erinnern)
- ➔ Medienhelden als Beispiele

Methodisch

- ➔ Komplexität der Medienthemen auf einzelne Schritte herunterbrechen
- ➔ Wege für eine vertiefte Beschäftigung mit Medienthemen aufzeigen

Methodisch

- ➔ Das Gespräch mit anderen Eltern fördern
- ➔ Erfahrbar machen, dass es viele Möglichkeiten gibt, nicht nur EINE Lösung

Methodisch

➔ Gegensatz von Begleitung und Kontrolle erfahrbar machen

➔ Kinder brauchen Vertrauen, um sich entfalten zu können

Tipps für Eltern und PädagogInnen

Problematisch ist nicht, DASS Kinder Medien nutzen, sondern

WAS sie damit **WIE LANGE** tun!

KINDER MEDIEN LAND Baden-Württemberg

http://www.elternmedienmentoren.de

Tipps für Eltern und PädagogInnen

Medienumgang der Eltern ist Vorbild

➔ altersgerechte Medieninhalte für das Kind auswählen

Tipps für Eltern und PädagogInnen

Mit Kindern sprechen:

- Über Medieninhalte
- Über Netiquette
- Über Werbung

Tipps für Eltern und PädagogInnen

Mit Kindern sprechen:

- Über Gewaltdarstellungen
- Über Datenschutz und Privatsphäre
- Über sozialen Druck durch Apps

Tipps für Eltern und PädagogInnen

Mit Kindern gemeinsam Medien nutzen:

- Spiele
- Freizeitaktivitäten, z.B. GeoCaching
- Sich gegenseitig Dinge zeigen

Tipps für Eltern und PädagogInnen

- Alternativen bieten
- Regeln vereinbaren
- Medien zum Familiengespräch machen

https://www.mediennutzungsvertrag.de/

http://www.elternmedienmentoren.de

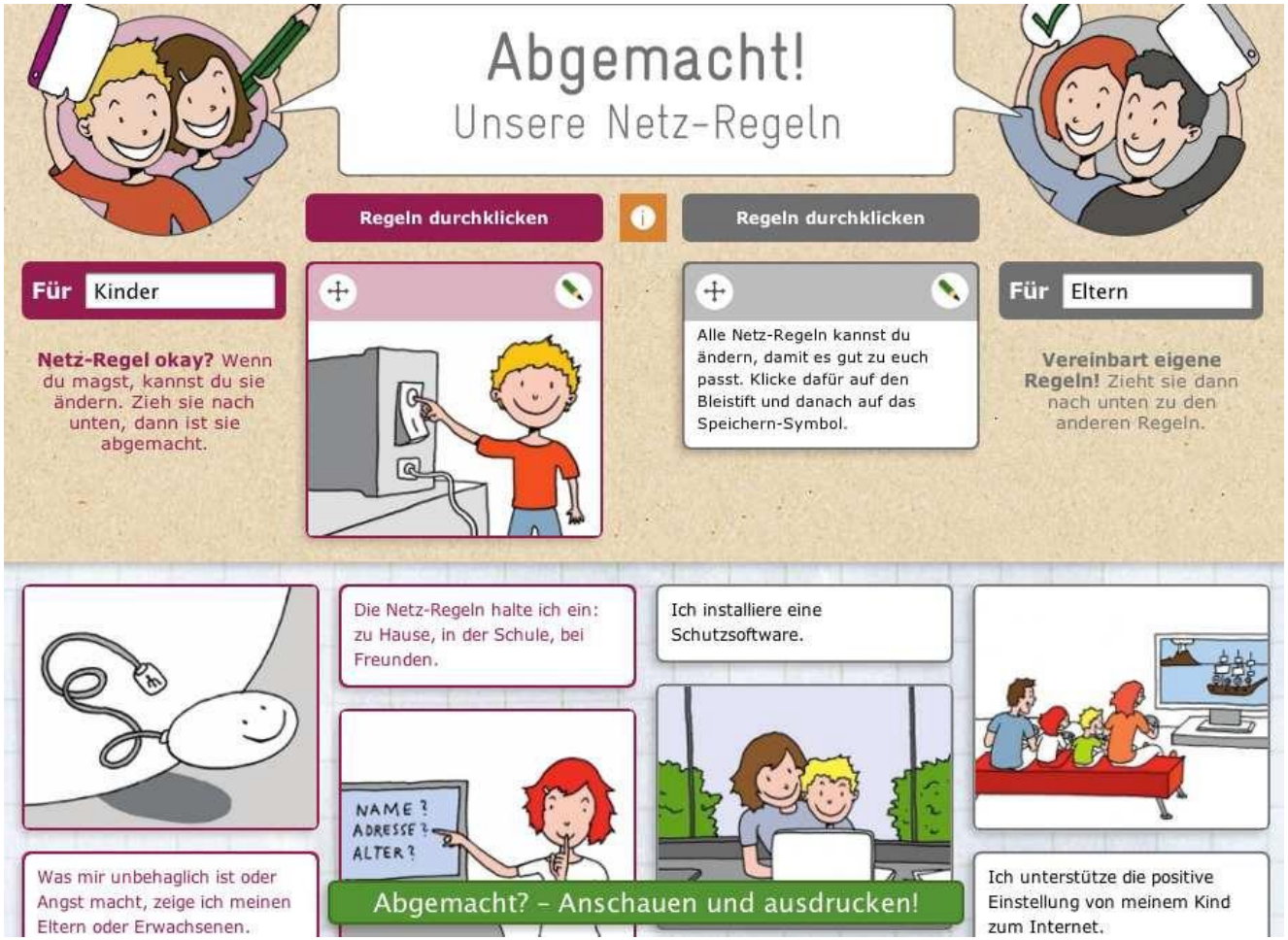

KINDER MEDIEN LAND Baden-Württemberg

http://www.surfen-ohne-risiko.net/#fancyboxOpen=netzregeln=http%3A%2F%2Fwww.surfen-ohne-risiko.net%2Fnetzregeln%2F

http://www.elternmedienmentoren.de

Altersgerechte Angebote für Kinder

- sind werbefrei
- sammeln möglichst wenig Daten
- sind klar strukturiert und leicht bedienbar
- haben für das Kind geeignete Inhalte
- fördern Kreativität und Lernbereitschaft

Datenbank: Apps für Kinder - Recherche

Allgemeines zum Inhalt - *Auswahlkriterien* - *Bewertungskriterien*

Suchwort:

Zielgruppe: Alle

Genre: Alle

Schlagwörter: Alle

App erhältlich für:
- ☐ Android
- ☐ iOS
- ☐ Windows
- ☐ Amazon-Android
- ☐ Anderes

Absenden

Treffer: 332

1 2 3 ... Weiter » »

Kontakt

Digitale Medien: Kinder
www.dji.de/www-kinderseiten

Dr. Christine Feil
Deutsches Jugendinstitut
Nockherstr. 2
81541 München
E-Mail: Feil
Tel. + 49 (0) 89 62306 - 172
Fax + 49 (0) 89 62306 - 407

Kooperationspartner

Blickwechsel
Verein für Medien- und Kulturpädagogik

KLICK-TIPPS.NET
Kinder surfen, wo's gut ist

KINDER MEDIEN LAND Baden-Württemberg

http://www.dji.de/index.php?id=43348

http://www.elternmedienmentoren.de

KINDER MEDIEN LAND Baden-Württemberg

http://www.fragfinn.de

http://www.elternmedienmentoren.de

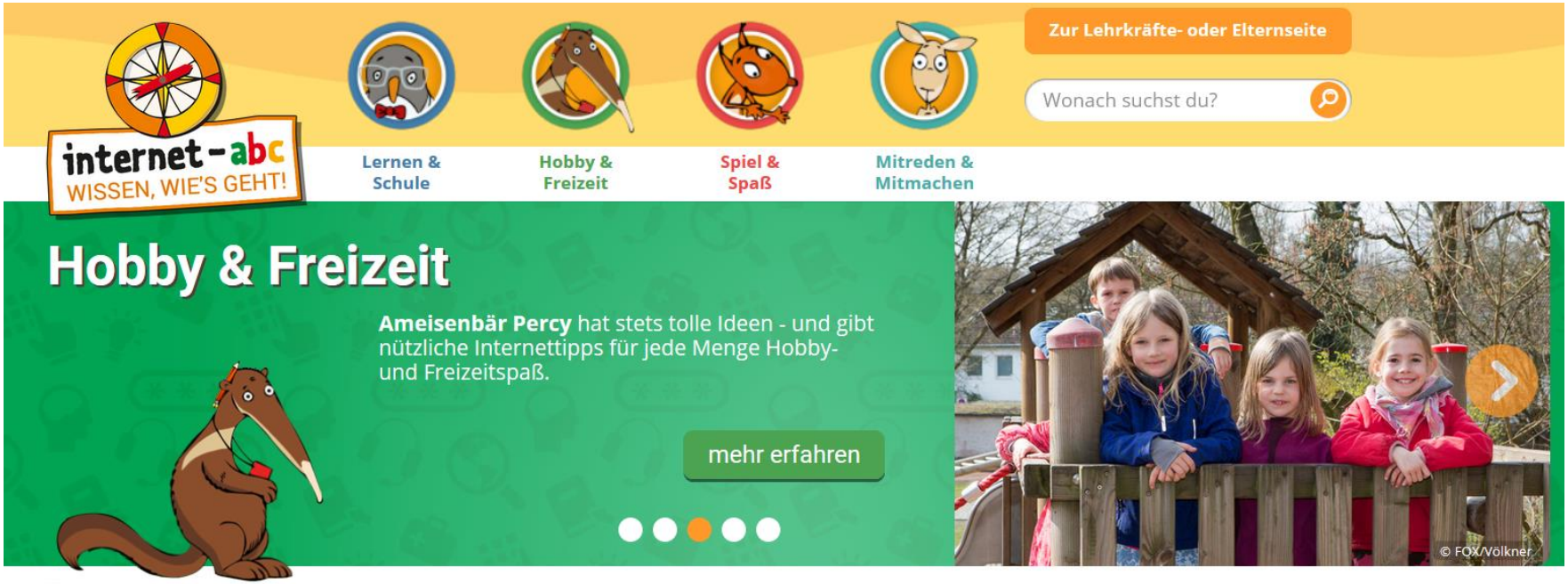

Zehn Jahre im Internet-Café

In China hat die Polizei eine junge Frau gefunden, die seit zehn Jahren vermisst wurde – bei einer Kontrolle in einem Internet-Café.

9 Bewertungen 4 Kommentare

KINDER MEDIEN LAND Baden-Württemberg

http://www.internet-abc.de

http://www.elternmedienmentoren.de

KINDER MEDIEN LAND Baden-Württemberg

http://www.klicksafe.de/fuer-kinder/

http://www.elternmedienmentoren.de

Android kindersicher machen

- Sperrbildschirm einrichten, Standort / unnötige Funktionen deaktivieren, eingeschränktes Benutzerprofil
- In-App-Käufe deaktivieren
- WLAN / Bluetooth deaktivieren
- Installation von Apps einschränken

Tipps aus http://www.schau-hin.info/medien/mobile-geraete/sicherheit/sicherheit-android-phone.html

RSS Facebook Twitter Instagram Snapchat YouTube

Zur Pädagogenecke

handysektor.de smart + mobile

Frische Infos zu Apps, Smartphones, Tablets

Mediathek App-Alarm Kreativ!

Handysektor durchsuchen

- Startseite
- Erste Hilfe
- Apps + Upps
- Geräte + Technik
- Datenschutz + Recht
- Hacker + Sicherheit
- Abo + Abzocke
- Mobbing + Mut
- Porno + Gewalt
- Themenmonate
- Lexikon

Aktuelle Neuigkeiten vom Handysektor

Die neue App Vero – Was ist dran am Hype?

01.03.2018

Diese Woche haben unzählige Stars und Influencer einen Screenshot in ihren Social Media Posts oder Stories gezeigt. Darauf zu sehen: Ihr Profil in der neuen App "Vero– True Social". Wer oder was steckt hinter der App und brauchen wir die jetzt wirklich alle? Das haben wir für dich gecheckt. weiter

"Schreibt's in die Kommentare" – und zwar was Nettes!

26.02.2018

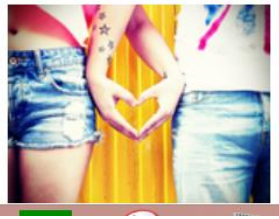

Wir alle kennen sie, wir alle lesen und wir alle tun das meist ohne uns bemerkbar zu machen. Die Rede ist von Kommentaren im Internet. Ob unter Instagram Posts, YouTube Videos oder Artikeln in online Magazinen oder auf Facebook. Warum es sich lohnt, selbst auch mal was zu schreiben? Verraten wir dir hier. weiter

KINDER MEDIEN LAND Baden-Württemberg

https://www.handysektor.de/

http://www.elternmedienmentoren.de

Smart mobil?! - Ein Ratgeber zu Handys, Apps und mobilen Netzen für Eltern und andere Interessierte

Broschüre von klicksafe und Handysektor

Download

» Deutsch

Bestellung

Diese Broschüre kann (sofern vorrätig) über unser **Bestellsystem** angefordert werden. » Bestellsystem

KINDER MEDIEN LAND Baden-Württemberg

https://www.klicksafe.de/service/materialien/broschueren-ratgeber/smart-mobil-elternratgeber-handys-smartphones-mobile-netze/

http://www.elternmedienmentoren.de

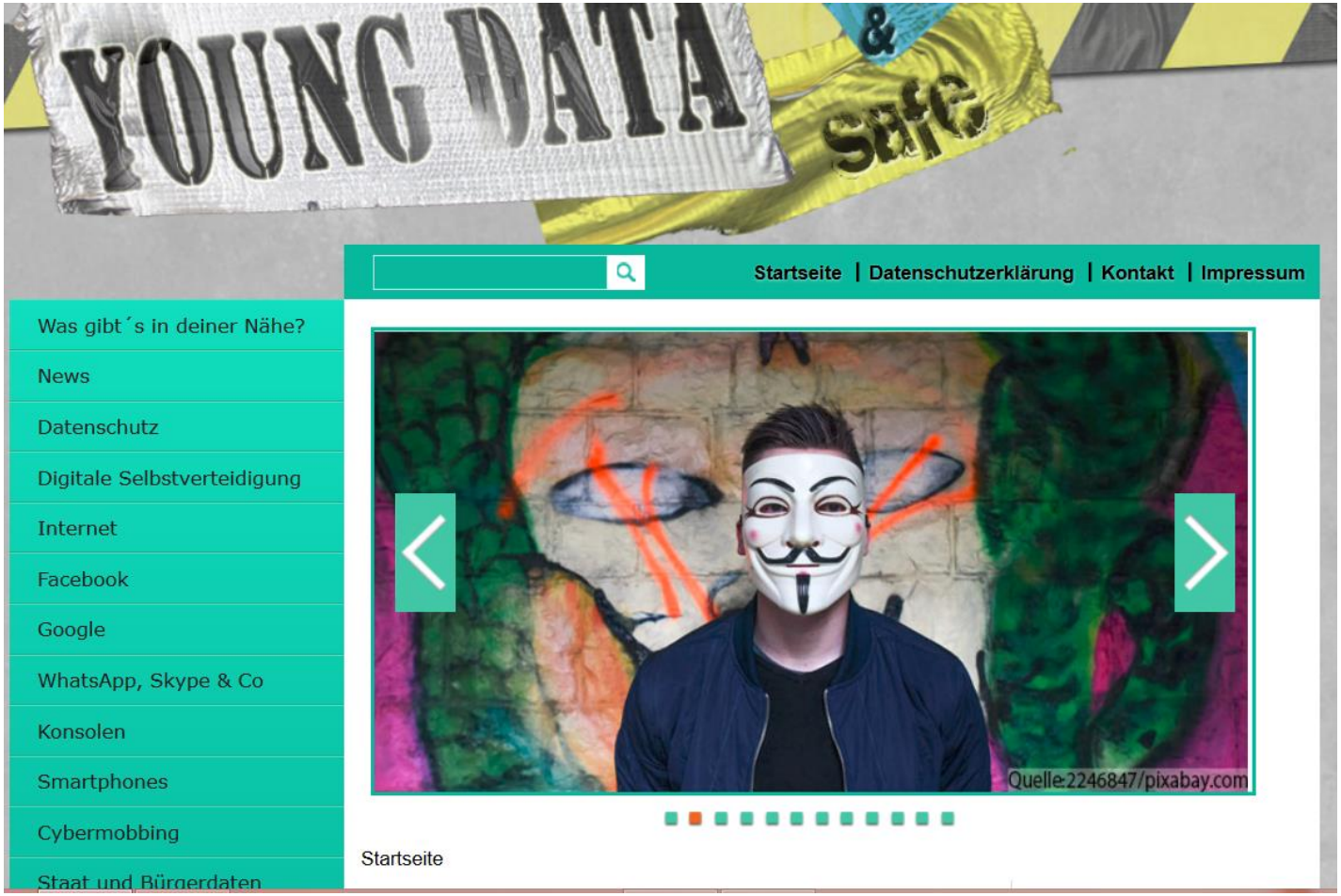

https://www.youngdata.de/

http://www.elternmedienmentoren.de

KINDER MEDIEN LAND Baden-Württemberg

http://www.schau-hin.info

http://www.elternmedienmentoren.de

Veranstaltungen/Termine

Was geht ab im Kindermedienland?

Zum Veranstaltungskalender »

Vor Ort

Wir sind in jedem Landkreis für Sie da.

Einrichtungen »
Referenten »

Kontakt aufnehmen

Nehmen Sie mit uns Kontakt auf!

Kontaktformular »
Newsletter bestellen »

https://www.kindermedienland-bw.de/de/startseite/serviceangebote/

http://www.elternmedienmentoren.de

KINDER MEDIEN LAND Baden-Württemberg

http://www.lmz-bw.de/landesmedienzentrum.html

http://www.elternmedienmentoren.de

Medien – aber sicher. Ein Ratgeber für Eltern

Die vom Landesmedienzentrum Baden-Württemberg (LMZ) herausgegebene und hier online abgebildete Broschüre *Medien – aber sicher. Ein Ratgeber für Eltern* gibt einen kurzen, knappen Überblick über jugendliche Medienwelten und praktische Erziehungstipps sowie Hinweise zum Weiterlesen.

Die Publikation dient zudem als Begleitheft zu (Eltern-)Veranstaltungen des LMZ und gibt Impulse für eine intensivere Beschäftigung mit den darin enthaltenen Themen.

Bild: Landesmedienzentrum Baden-Württemberg, Lizenz: CC BY-NC-SA

KINDER MEDIEN LAND Baden-Württemberg

http://www.lmz-bw.de/elternratgeber.html

http://www.elternmedienmentoren.de

Vielen Dank für Ihre Aufmerksamkeit

Kontakt: Christa Rahner-Göhring

Zertifizierte Referentin im Eltern-Medienmentoren-Programm

E-Mail: crahner-goehring@lmz-bw.de

Tel. 07151-28289

https://www.rahner-info.de

Das Eltern-Medienmentoren-Programm ist Teil der Initiative Kindermedienland Baden-Württemberg und wird vom Landesmedienzentrum Baden-Württemberg im Auftrag des Staatsministeriums Baden-Württemberg durchgeführt. Das Ziel der breit angelegten Initiative der Landesregierung ist es, die IT- und Medienkompetenz von Kindern, Jugendlichen, Eltern und anderen Erziehungs-verantwortlichen im Land zu stärken. Mit der Initiative werden die zahlreichen Projekte, Aktivitäten und Akteure im Land gebündelt, vernetzt und durch feste Unterstützungsangebote ergänzt sowie eine breite öffentliche Aufmerksamkeit für die Themen Medienbildung und -erziehung geschaffen. Träger sind neben der Medien und Filmgesellschaft Baden-Württemberg (MFG) die Landesanstalt für Kommunikation (LFK) und das Landesmedienzentrum (LMZ).

KINDER MEDIEN LAND Baden-Württemberg

http://www.elternmedienmentoren.de